

# URZĄD MIEJSKI W GLIWICACH

---

GE.6625.36.2021

Gliwice, 31.05.2022 r.

nr kor. UM.638803.2022/KJ



**RADA DZIELNICY ŻERNIKI**  
ul. WARMIŃSKA 8  
44-105 GLIWICE

ul. Zwycięstwa 21  
44-100 Gliwice  
Tel. +48 32 231 30 41  
Fax +48 32 231 27 25  
boi@um.gliwice.pl  
**www.gliwice.eu**

*Godziny pracy Urzędu  
Miejskiego:*  
*poniedziałek - środa:*  
*8:00 - 16:00;*  
*czwartek: 8:00 - 17:00;*  
*piątek: 8:00 - 15:00*

## **Wydział Geodezji i Kartografii**

ul. Zwycięstwa 21  
44-100 Gliwice  
Tel. +48 32 238 54 48  
Fax +48 32 239 12 23  
ge@um.gliwice.pl

*W odpowiedzi na pismo proszę powołać się na nr sprawy: GE.6625.36.2021*

Wydział Geodezji i Kartografii Urzędu Miejskiego w Gliwicach zgodnie z zarządzeniem organizacyjnym nr 12/10 Prezydenta Miasta z dnia 4 lutego 2010 r. informuje, że podczas najbliższej sesji Rady Miasta Gliwice planowane jest przedstawienie projektu uchwały, dotyczącej dzielnicy Żerniki, w zakresie nadania nazwy ulicy na wschód od ul. Tarnogórskiej - ul. **Mazurska**.

W załączeniu przekazuję mapę poglądową.

Z poważaniem

p. o. Naczelnik Wydziału Geodezji i Kartografii

Grzegorz Karkowski

*podpisano elektronicznie*

Gmina Zdrasowice

Miasto Głiwice

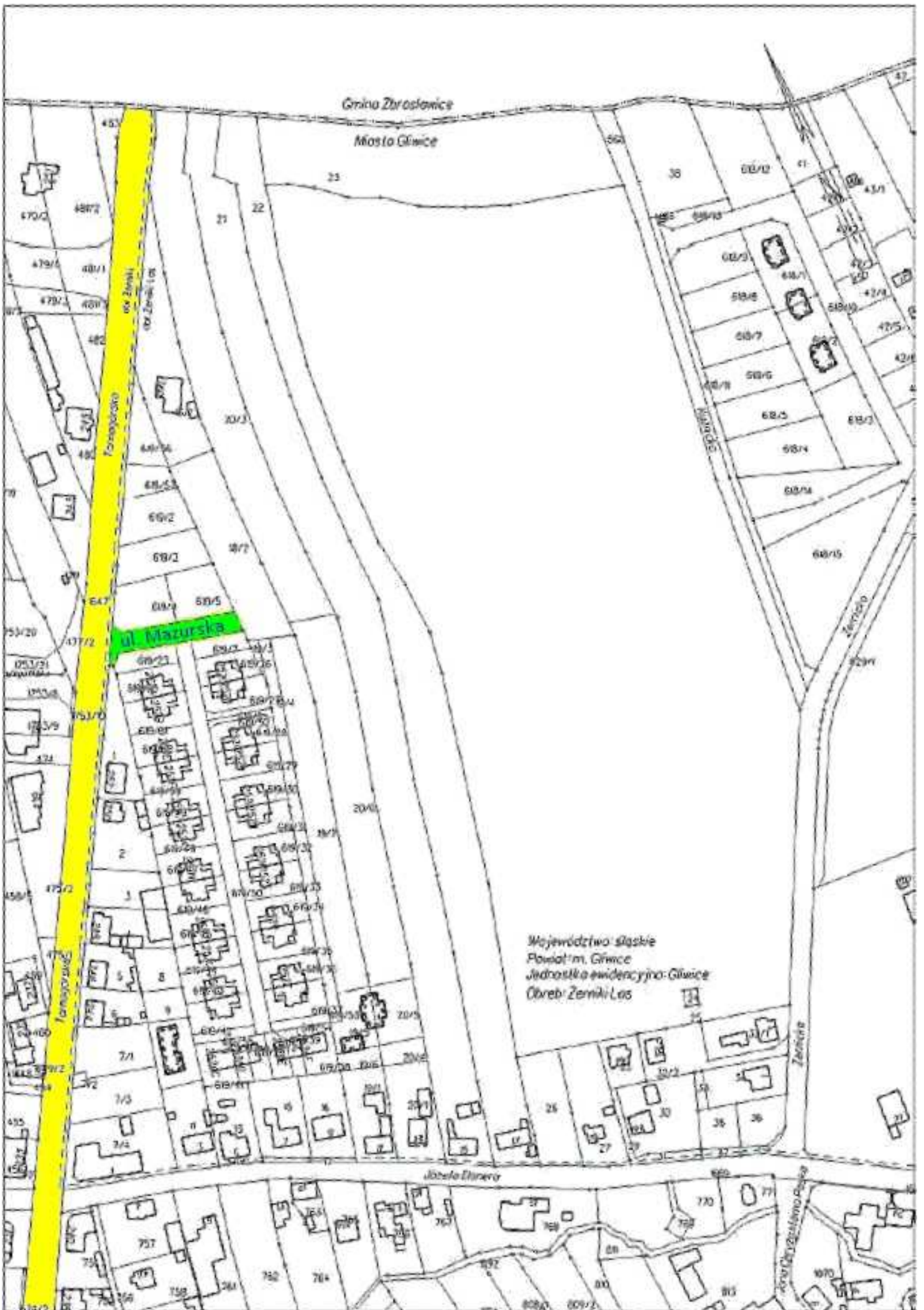

Mojewództwo śląskie  
Powiat m. Głiwice  
Jednostka ewidencyjna: Głiwice  
Obręb: Zemki Łos

Jazda Dłuska

Zemsko

Kanał Czajkowskiego