

Temat: ulica Rogozińskiego - wniosek o utworzenie przystanku komunikacji zbiorowej - opinia

Nadawca: "zdm@zdm.gliwice.eu" <zdm@zdm.gliwice.eu>

Data: 13.05.2022, 14:20

Adresat: ro@zerniki.gliwice.pl

Numer korespondencji : ZDM.37253.2022

Numer sprawy : ZDM-IR.442.4.2022

Otrzymuje:

Rada Dzielnicy Żerniki

Radni Rady Miasta Gliwice:

1. Leszek Curyło
2. Michał Jaśniok
3. Krzysztof Kleczka
4. Adam Majgier
5. Zbigniew Wygoda
6. Piotr Gogoliński
7. Tomasz Tylutko

Nawiązując do wniosku Zarządu Transportu Metropolitalnego w sprawie utworzenia dodatkowego przystanku "do wysiadania" komunikacji zbiorowej w ciągu ulicy Rogozińskiego w rejonie posesji nr 58 (pismo w załączeniu), Zarząd Dróg Miejskich w Gliwicach prosi o zajęcie stanowiska w przedmiotowej sprawie do 21 dni od daty otrzymania pisma. Jednocześnie ZDM w Gliwicach informuje, iż przychyliła się do wprowadzenia proponowanych zmian w organizacji ruchu w ciągu ulicy Rogozińskiego w Gliwicach.

Z poważaniem

Z-ca Dyrektora Zarządu Dróg Miejskich w Gliwicach

Dawid Ochód

Sprawę prowadzi:

Andrzej Jędrzejowski, tel. 032-300-86-65

Katowice, dnia 21 kwietnia 2022 r.
OP.4174.4.16.2022.KP.1

Szanowny Pan
Dawid Ochód
Zastępca Dyrektora
Zarząd Dróg Miejskich w Gliwicach
ul. Płowiecka 31
44-121 Gliwice

Dotyczy: utworzenia dodatkowego stanowiska przystanku „Żerniki Graniczna Pętla”

Szanowny Panie Dyrektorze,

Uprzejmie informujemy, że obecnie obsługa przystanku „Żerniki Graniczna Pętla” przez autobusy linii nr 702, w kursach prowadzonych do Żernik, realizowana jest niezgodnie z obowiązującymi przepisami Ustawy z dnia 20 czerwca 1997 r. - Prawo o ruchu drogowym (Dz.U. 1997 nr 98 poz. 602 z późn. zm.).

W celu obsługi przystanku końcowego autobusy przejeżdżają ul. Rogozińskiego, skręcają w lewo w ul. Graniczną, a następnie cofają w rejon peronu przystanku końcowego. Cofanie autobusów realizowane jest z udziałem pasażerów.

Biorąc pod uwagę rezygnację gminy z przebudowy skrzyżowania ul. Granicznej i Rogozińskiego oraz mając na względzie poprawę warunków bezpieczeństwa ruchu drogowego, proponujemy rozpatrzenie możliwości utworzenia dodatkowego stanowiska „do wysiadania” przystanku „Żerniki Graniczna Pętla”.

W naszej opinii stanowisko to mogłoby być utworzone w jednej z dwóch alternatywnych lokalizacji:

1. Przy ul. Granicznej na wysokości posesji Graniczna 96,
2. Przy ul. Rogozińskiego na wysokości posesji Domeyki 9.

Ww. lokalizacje przedstawiono na rysunku nr 1.

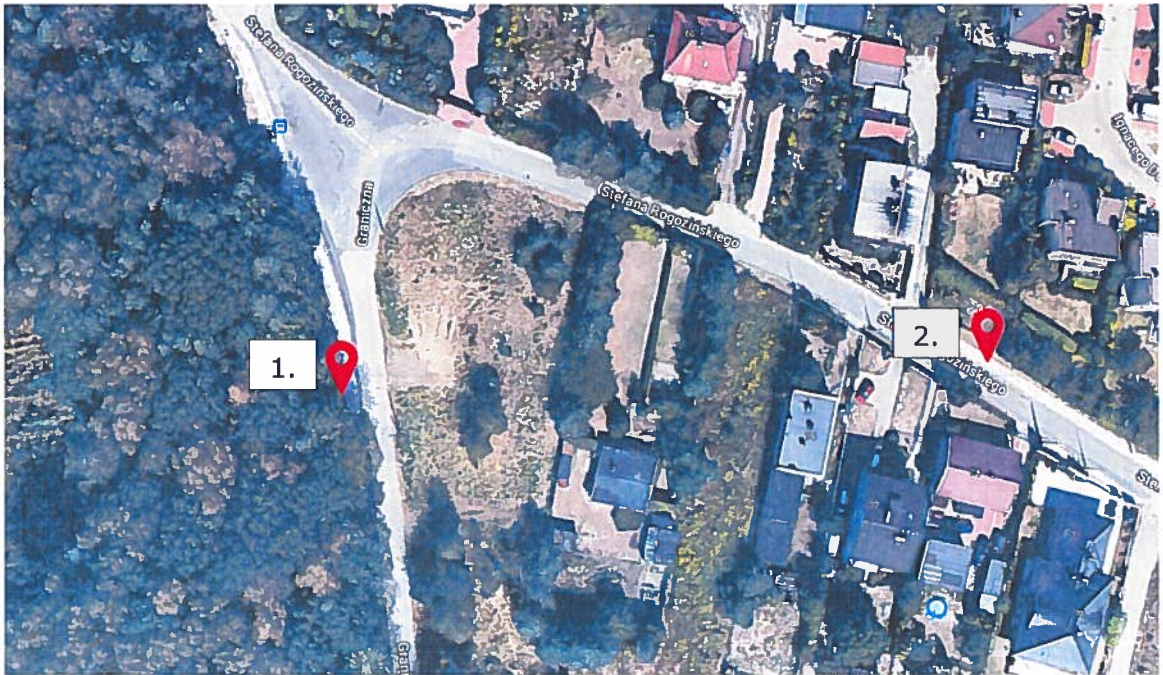

Rysunek 1 Propozycje lokalizacji stanowiska do wysiadania.

Upzejmie prosimy o opinię w powyższej sprawie. W przypadku wyrażenia zgody, prosimy również o opracowanie i uzgodnienie stosownej zmiany organizacji ruchu.

Z poważaniem

Otrzymują:
OP, IS

Naczelnik
Wydziału Organizacji Przewozów

Krzysztof Drewniak